

Skur mål, stykliste
og skære liste

af
Skp Teknisk Design Herlev

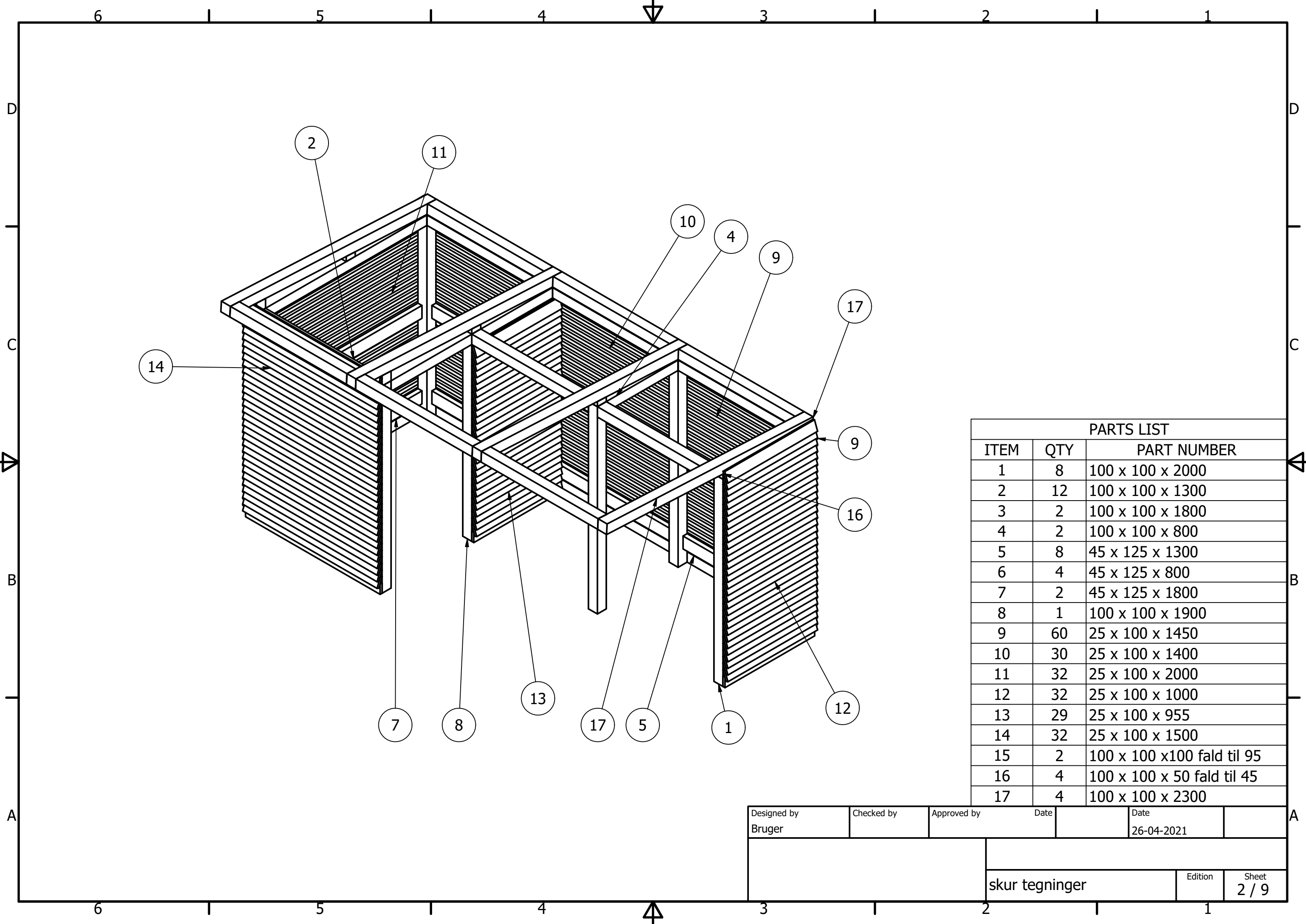

PARTS LIST		
ITEM	QTY	PART NUMBER
1	8	100 x 100 x 2000
2	12	100 x 100 x 1300
3	2	100 x 100 x 1800
4	2	100 x 100 x 800
5	8	45 x 125 x 1300
6	4	45 x 125 x 800
7	2	45 x 125 x 1800
8	1	100 x 100 x 1900
9	60	25 x 100 x 1450
10	30	25 x 100 x 1400
11	32	25 x 100 x 2000
12	32	25 x 100 x 1000
13	29	25 x 100 x 955
14	32	25 x 100 x 1500
15	2	100 x 100 x 100 fald til 95
16	4	100 x 100 x 50 fald til 45
17	4	100 x 100 x 2300

Designed by Bruger	Checked by	Approved by	Date	Date
				26-04-2021
			skur tegninger	Edition
				Sheet 2 / 9

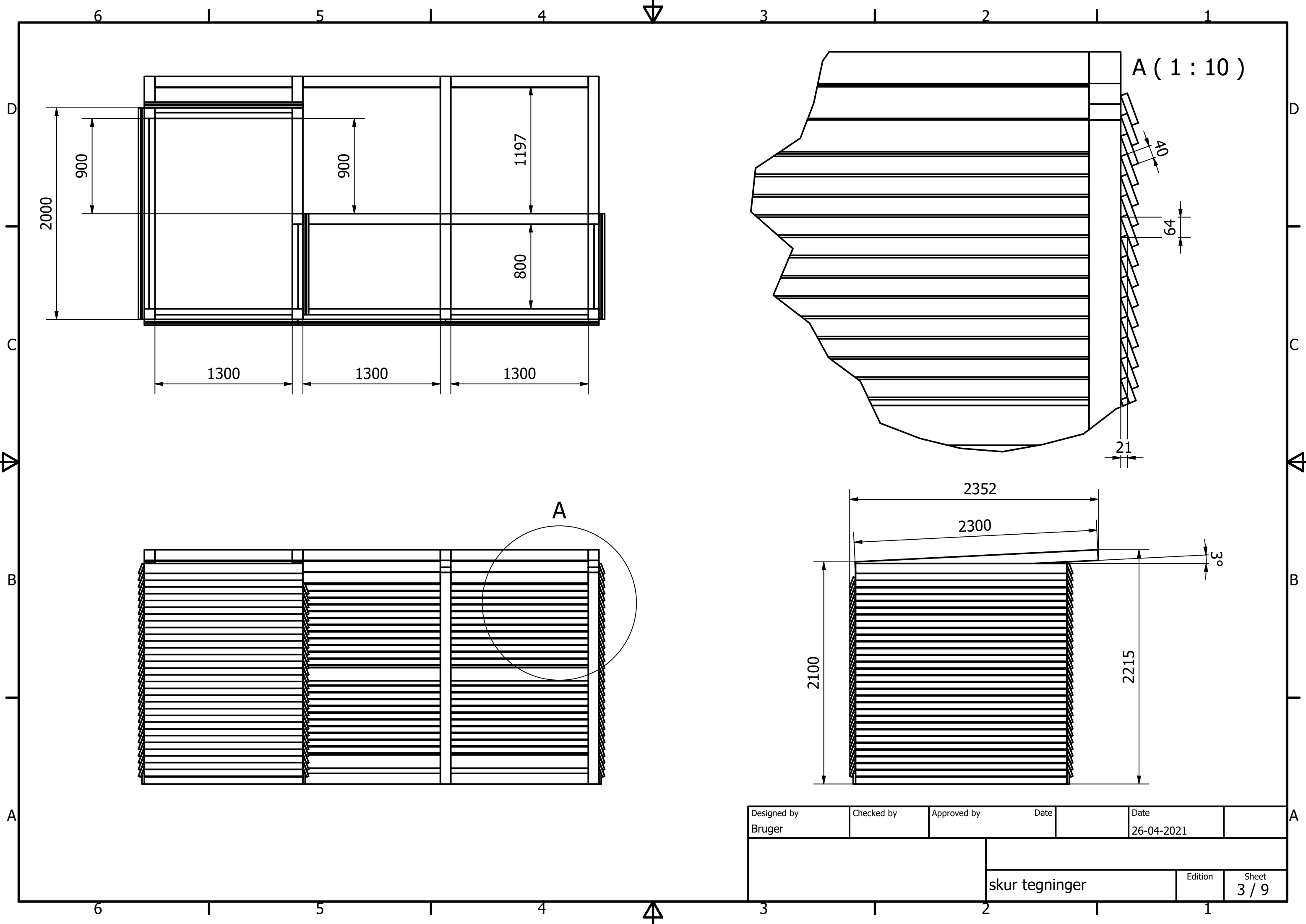

Designed by Bruger	Checked by	Approved by	Date	Date 26-04-2021	
			skur tegninger		
			Edition	Sheet 3 / 9	

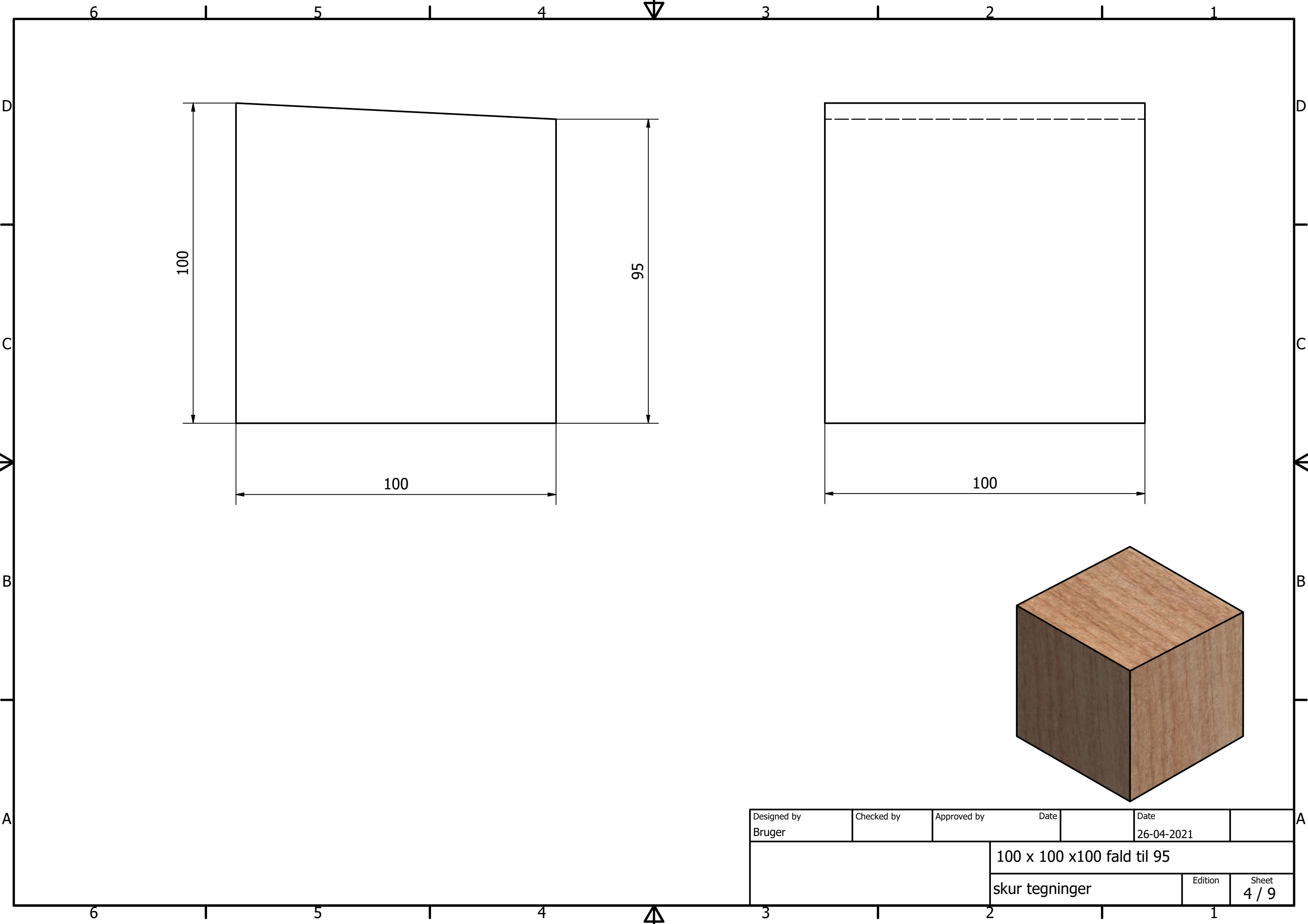

Designed by Bruger	Checked by	Approved by	Date	Date 26-04-2021
			100 x 100 x100 fald til 95	
			skur tegninger	Edition Sheet 4 / 9

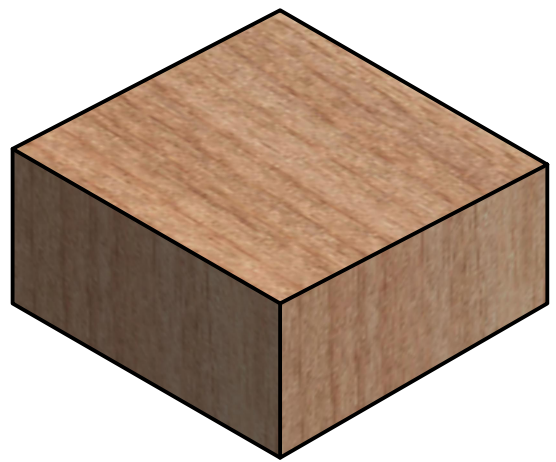
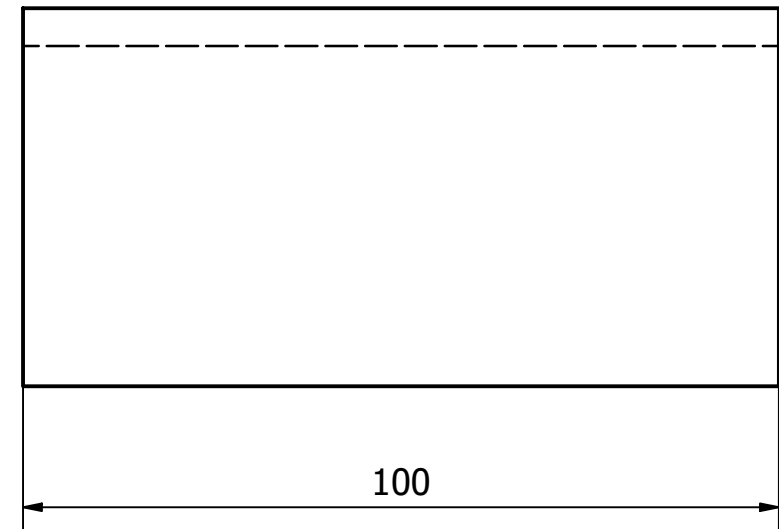
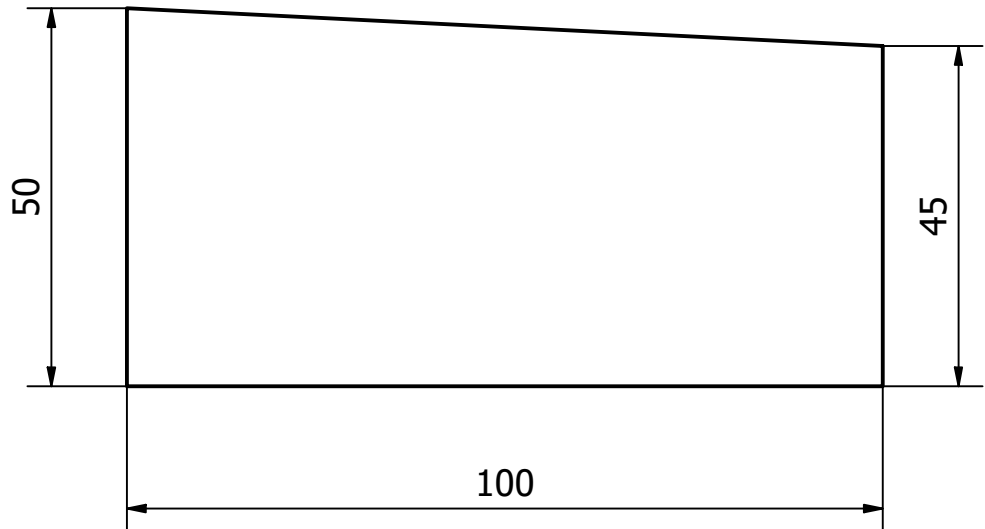
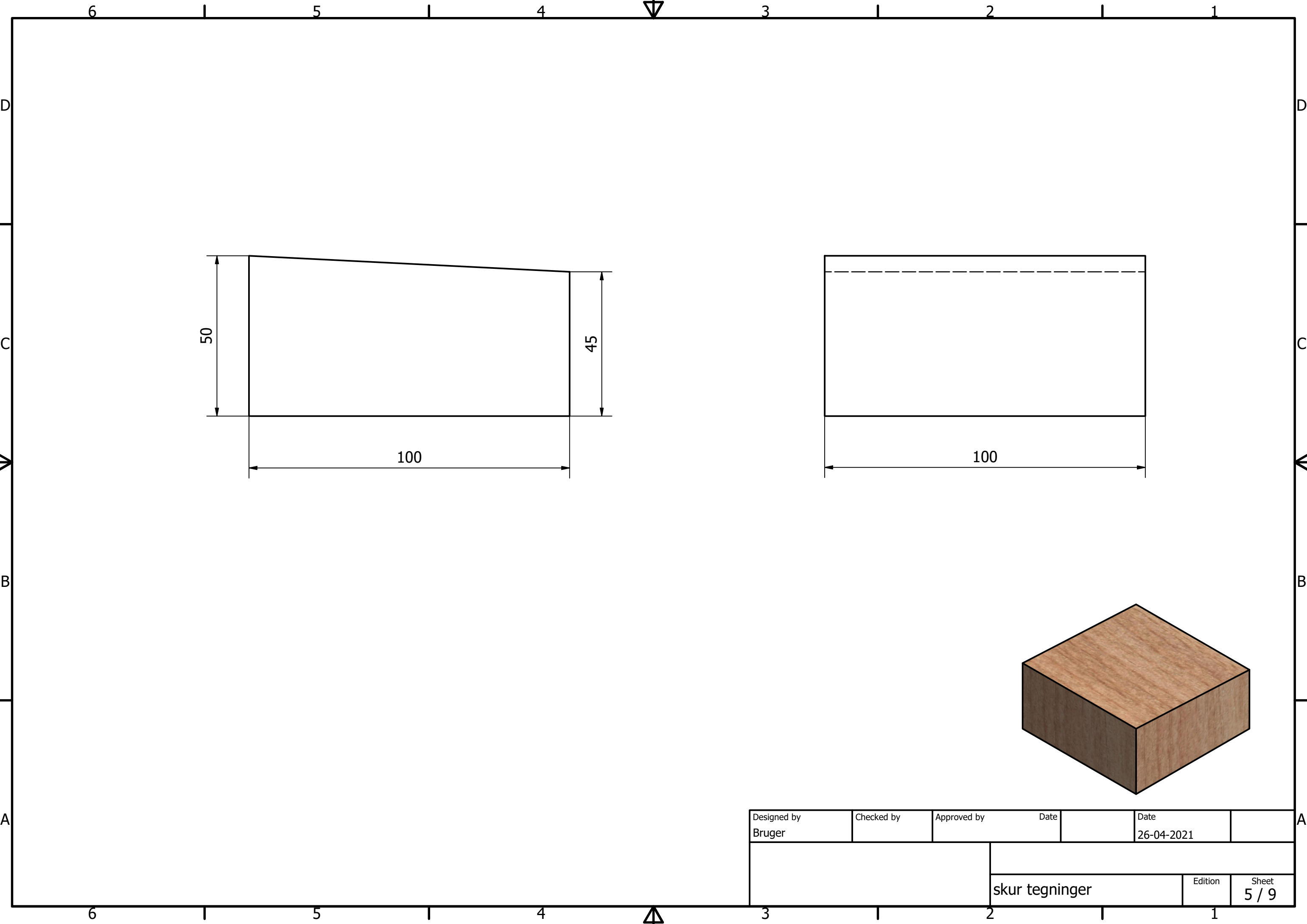

Designed by Bruger	Checked by	Approved by	Date	Date 26-04-2021
		skur tegninger		
		Edition	Sheet 5 / 9	

Materialer til Skuer:

OBS:

- Der vil være overskydende materialer der skal bruges senere, til de vinklet dele.
- Der er altid en smule tab af materiale ved savning, derfor er der det regnet ind i målende.
- Skrue og beslag er ikke med i denne liste.

Bauhaus:

Frøslev brædder ru 25x100 mm 4200 mm = 66 stk.

<https://www.bauhaus.dk/froslev-braedder-ru-25x100-mm-420-cm>

Frøslev Skillerumsreglar 47x125x4200 mm = 2 stk.

<https://www.bauhaus.dk/froslev-skillerumsreglar-47-x-125-x-4200-mm-45x120-mm>

Frøslev Skillerumsreglar 47 x 125 x 3000 mm = 4 stk.

<https://www.bauhaus.dk/froslev-skillerumsreglar-47-x-125-x-3000-mm-45x120-mm>

Jem og fix:

Imp. stolper 100 x 100 mm x 2100 mm = 23 stk.

<https://www.jemogfix.dk/imp-stolper-100-x-100-mm-x-2-1-m/4310/9057374/>

Imp. stolper 100 x 100 mm x 3000 mm = 4 stk.

<https://www.jemogfix.dk/imp-stolper-100-x-100-mm-x-3-0-m/4310/9057377/>

Stark:

PLASTMO EcoLite PVC Trapezplade 1090mm x 2400mm = 5 stk.

<https://www.stark.dk/plastmo-ecolite-pvc-trapezplade-1090-mm-2400-mm-blaatonet?id=9240-5191091>

Mål til opdeling af brædder:

25mm x 100mm x 4200mm:

#1

1450mm x 2

1000mm x 1

Overskud på: 300 mm

Her skal der bruges: 30 stk.

#2

2000mm x 2

Overskud på: 200 mm

Her skal der bruges: 16 stk.

#3

1500mm x 2

955mm x 1

Overskud på: 245 mm

Her skal der bruges: 16 stk.

#4

1000mm x 2

955mm x 2

Overskud på: 290 mm

Her skal der bruges: 1 stk.

#5

955mm x 4*

Overskud på: 380 mm

Her skal der bruges: 3 stk.

*der vil være et overskydende stykke.

Mål til opdeling af brædder:

47 x 125 x 4200mm:

#1

1800mm x 2

Overskud på: 600 mm

Her skal der bruges: 1 stk.

#2

800mm x 4

Overskud på: 1000 mm

Her skal der bruges: 1 stk.

47 x 125 x 3000mm

#1

1300 x 2

Overskud på: 400 mm

Her skal der bruges: 4 stk.

6 | 1 | 5 | 1 | 4 | 3 | 1 | 2 | 1 | 1



D

D

C

C

B

B

A

A



Mål til opdeling af brædder:

100 x 100 x 2100mm

#1
800mm x 2
Overskud på: 500 mm
Her skal der bruges: 1stk.

#2
1800mm x 1
Overskud på: 300 mm
Her skal der bruges: 2stk.

#3
2000mm x 1
Overskud på: 100 mm
Her skal der bruges: 8stk.

#4
1300mm x 1
Overskud på: 800 mm
Her skal der bruges: 12stk.

100 x 100 x 3000mm

#1
2300mm x 1
Overskud på: 700 mm
Her skal der bruges: 4stk